Installation d'un serveur Gitlab

Création de la VM sur proxmox

La première étape est de créer la VM. Voici la configuration de la VM. J'ai mis 8Gb de ram car Gitlab est gourmant.

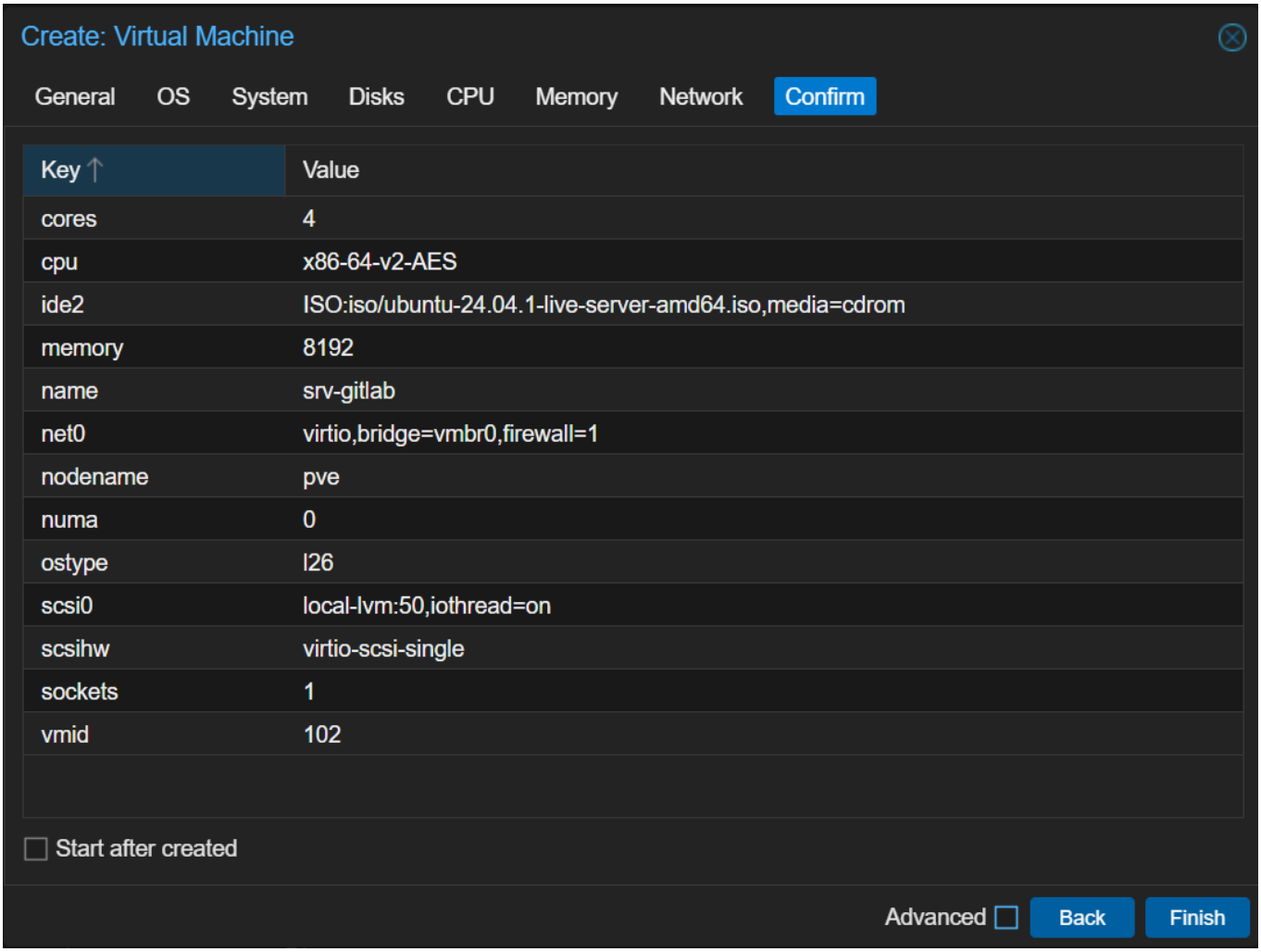

Config du serveur

Ensuite, on configure le serveur ubuntu

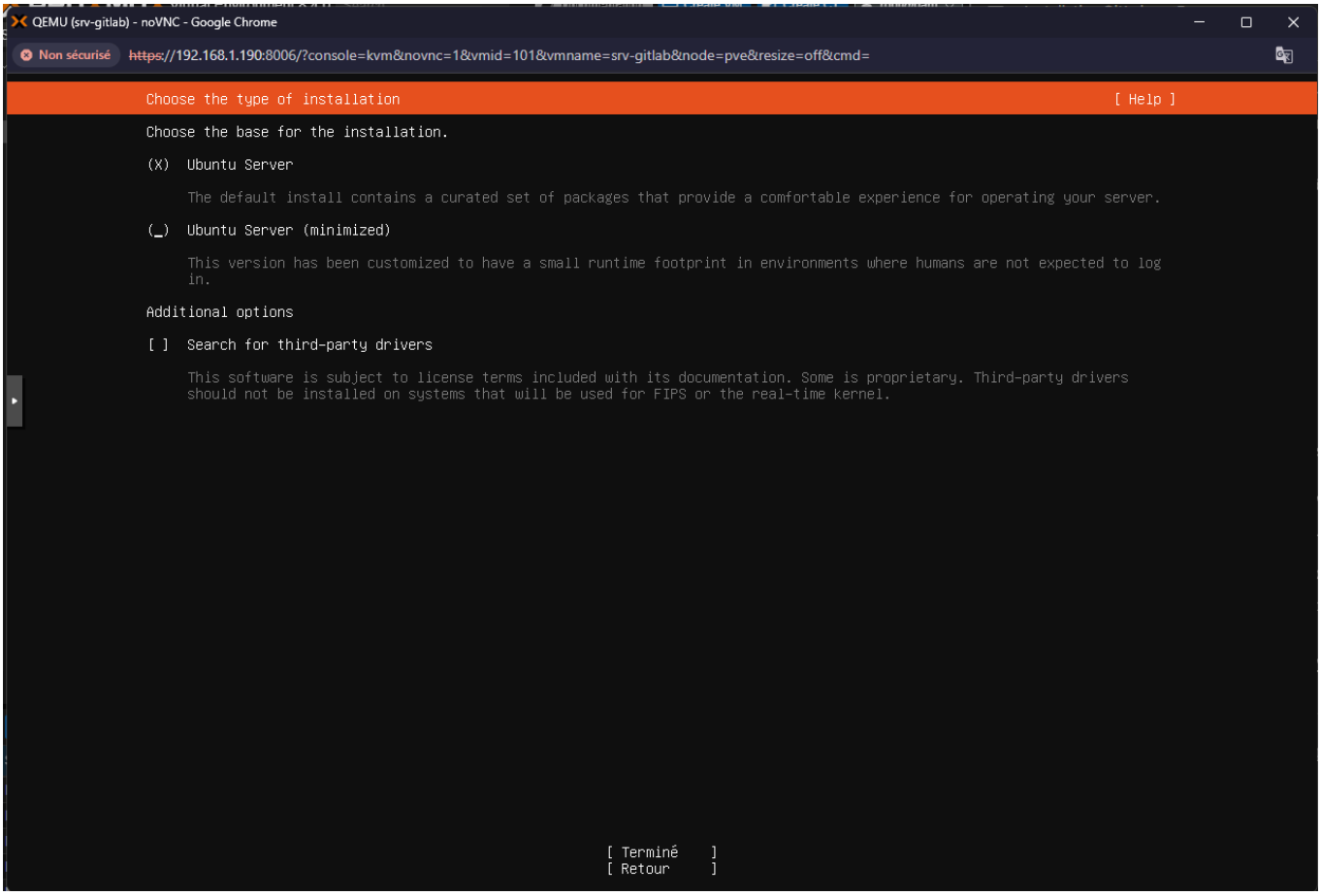

Pour la configuration réseau, j'ai mis une IP Statique. Pour l'instant, le serveur n'est sur aucun VLAN car je n'ai pas encore fait la segmentation des VLAN. Mais par la suite, il sera mis dans le VLAN Serveur.

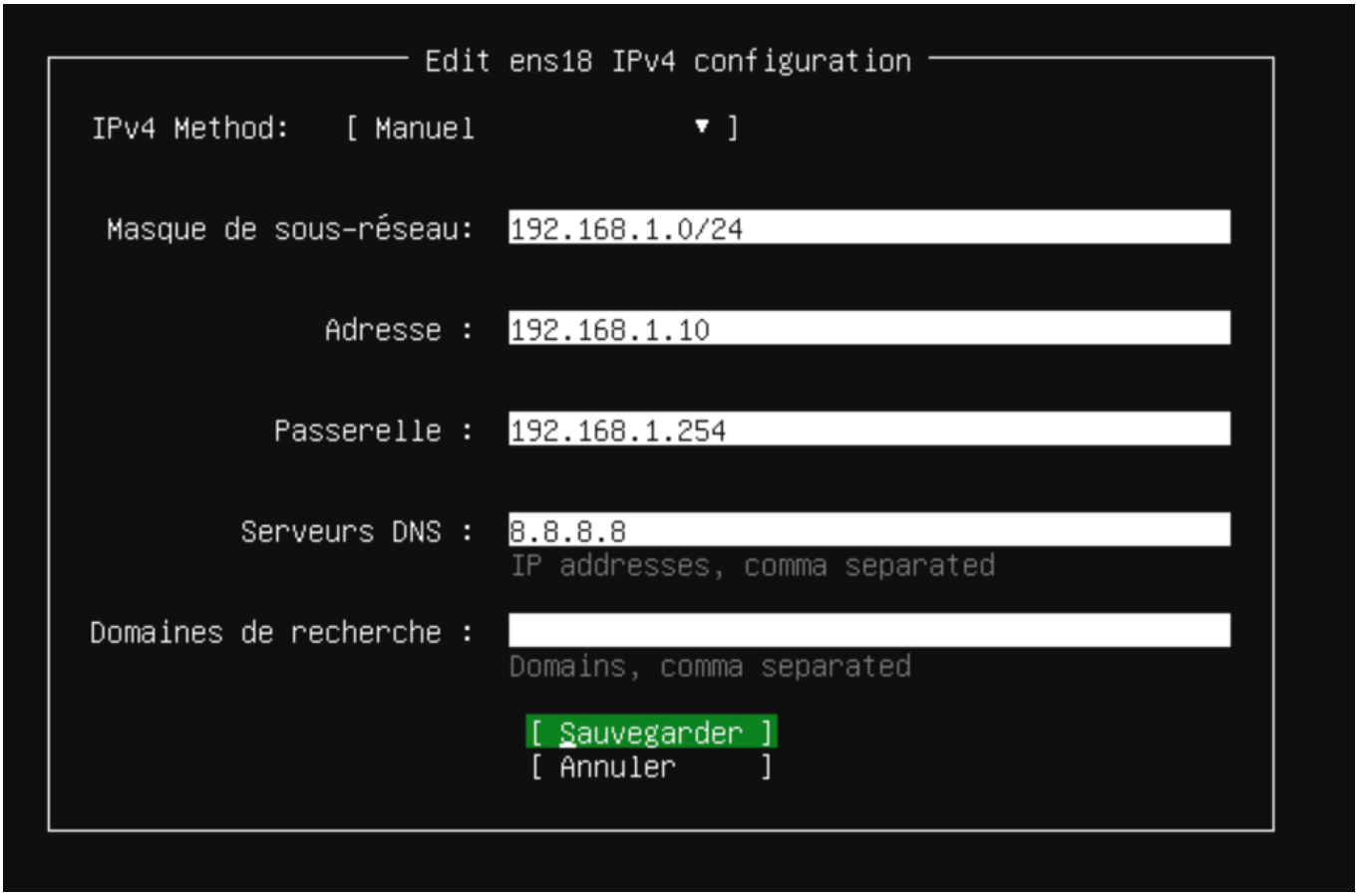

Je configure un utilisateur :

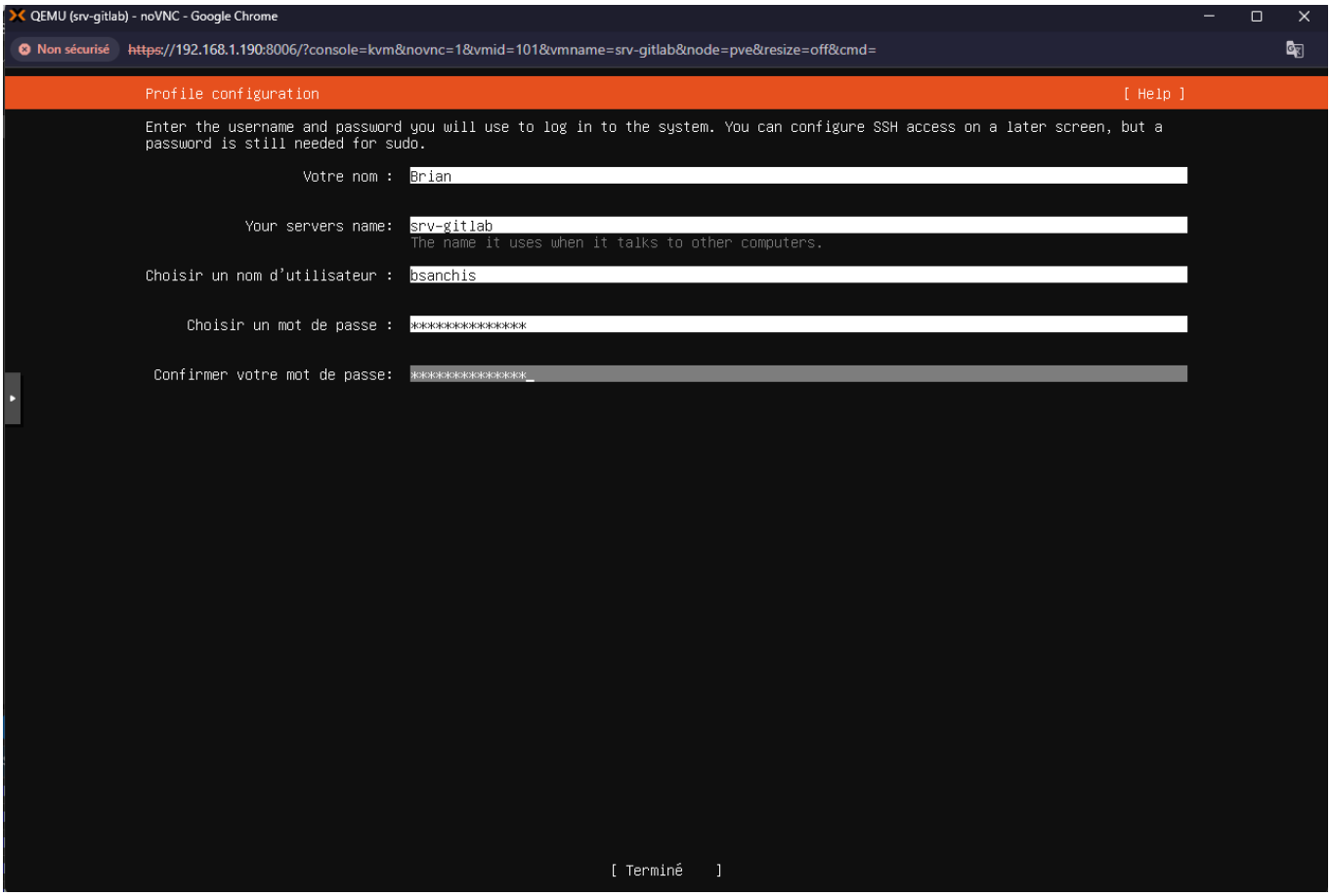

Je décide d'installer OpenSSH afin de pouvoir m'y connecter en SSH.

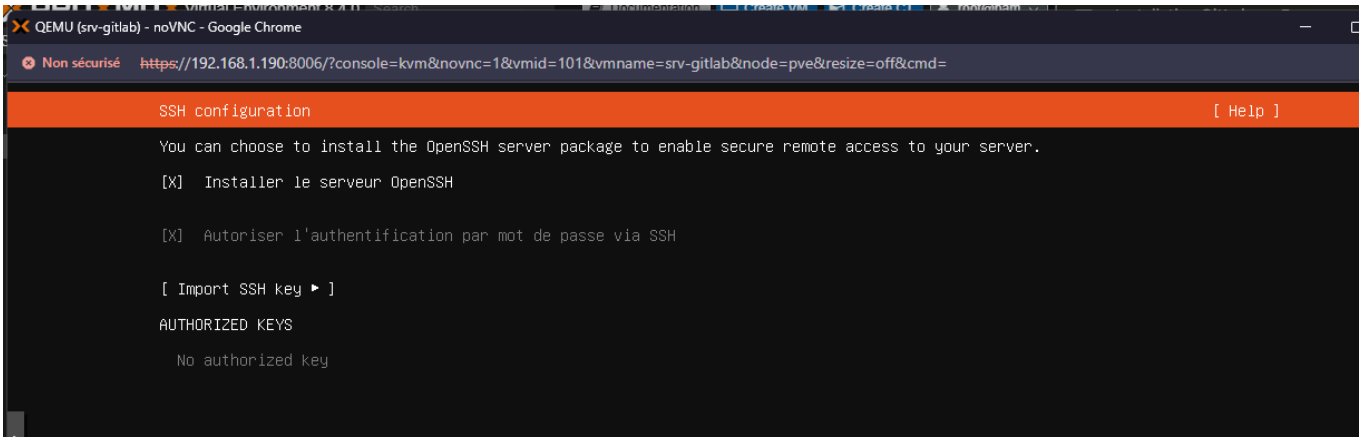

Enfin, je retire l'iso car on est sur un iso virtuelle

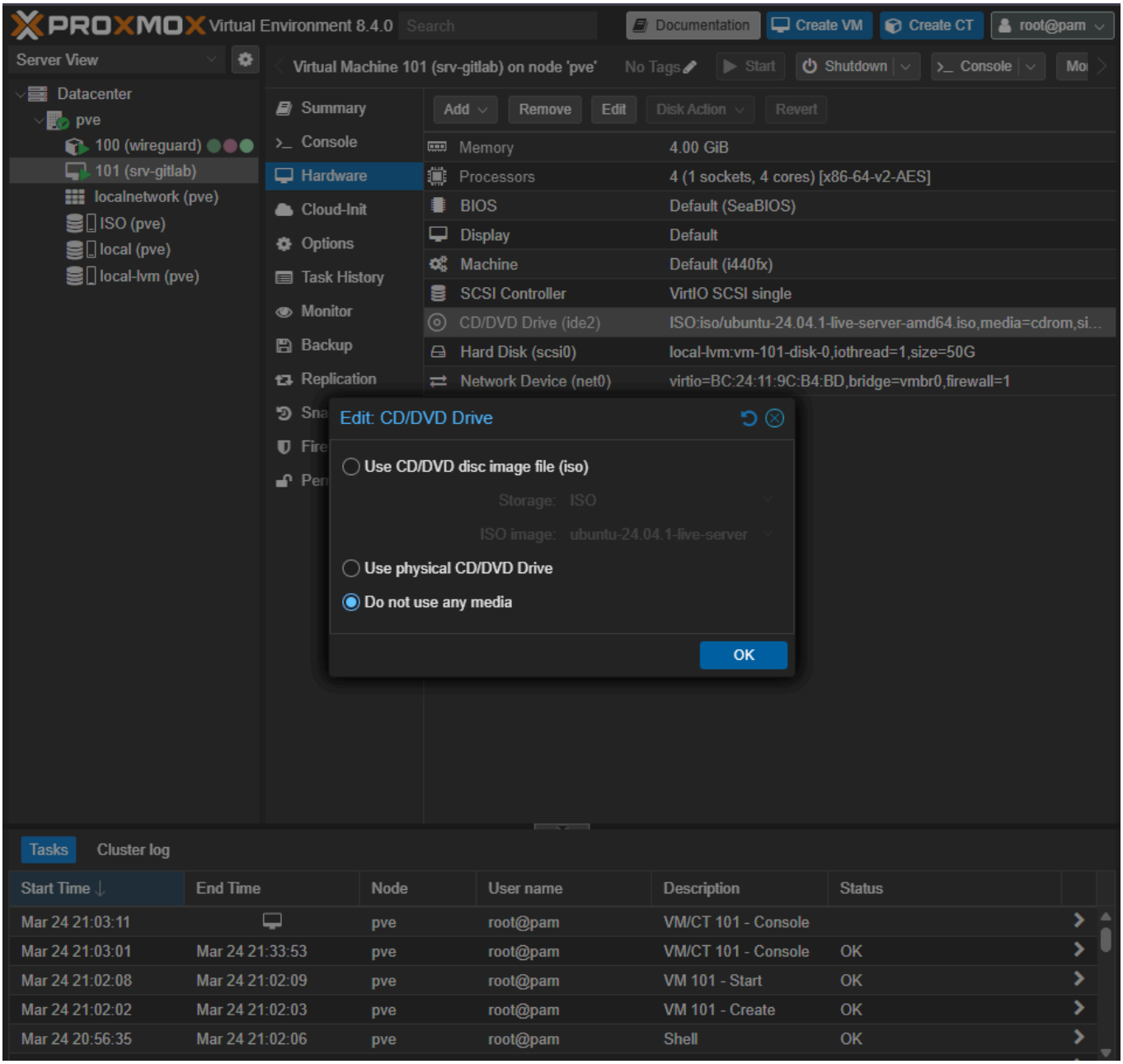

Voila, le serveur est enfin prêt. Je lance le serveur.

```
ecdsa-sha2-nistp256 AAAAE2VjZHNhLXNoYTItbmlzdHAyNTYAAAAIbmlzdHAyNTYAAABBBPT2P1BJQRShJnZS0F3TULYFDPxvfw7D3jcVyJavMFPzo7ZZv7ySBFohifpLtkw4R2BWb3Am0k+SnQIFHQbTxa4=
 root@srv-gitlab
ssh-ed25519 AAAAC3NzaC1lZDI1NTE5AAAAIM5PHY5+DWSiO5pDleF/l9HRHaMZLWrVIluVa3oCghoc root@srv-gitlab
ssh-rsa AAAAB3NzaC1yc2EAAAADAQABAAABgQCIa4OkCcsLqjs3cAgplVeSwJsZBDJTe6BNToJ/MXs39X2cUfA78I5jF2R0PULQPiJoV2/WfLQ+PWmbtSufnpeu3ggTyMKGVThqdmSQOLaLFwE1cZo3TAHvk625
G04APlcdGBElkli9d658zNAL2yD+s4L9Bcmnz8mfFcTRLGuHO24HDz2cthCXt+O0IWutBudx6pT3KfiEAOPA4VMZaWebJu95TeF1ooIOajV5zH5ztfA56hOGsRmFkfAlYDbTxIehFE6NPLu85CG2uRFQavBD1W3s
a6ch15xyiv2jk+/KP4qGh5l7YPWuQjwfOoMUtlHsz3Er9K9fqewwLlEqNPDalk2+mwf5XUiM8VTSXeOzsblUXL6Mv/2K05t+UfdRLDmGz8z7Ox9ADkQ0ywIjUqZA6+B2KjP27Xsp1ddcKd/Xjn++47ziju08+1wC
05/yU38cMYojlMb3Y3Rv2r+UsUg9v0J3mokRK8BzCX5xAELkWNjQzczv8HeSH6IsCU+8CP8= root@srv-gitlab
-----END SSH HOST KEY KEYS-----
[   24.408916] cloud-init[1089]: Cloud-init v. 25.1.4-0ubuntu0~24.04.1 finished at Tue, 24 Mar 2026 20:35:37 +0000. Datasource DataSourceNone.  Up 24.39 seconds

srv-gitlab login: bsanchis
Password:
Welcome to Ubuntu 24.04.1 LTS (GNU/Linux 6.8.0-106-generic x86_64)

 * Documentation:  https://help.ubuntu.com
 * Management:     https://landscape.canonical.com
 * Support:        https://ubuntu.com/pro

System information as of mar. 24 mars 2026 20:46:22 UTC

  System load:            0.08
  Usage of /:             26.7% of 23.45GB
  Memory usage:           5%
  Swap usage:             0%
  Processes:              116
  Users logged in:        0
  IPv4 address for ens18: 192.168.1.6
  IPv6 address for ens18: 2001:861:8bb1:c610:be24:11ff:fe9c:b4bd

La maintenance de sécurité étendue pour Applications n'est pas activée.

124 mises à jour peuvent être appliquées immédiatement.
Pour afficher ces mises à jour supplémentaires, exécuter : apt list --upgradable

Activez ESM Apps pour recevoir des futures mises à jour de sécurité supplémentaires.
Visitez https://ubuntu.com/esm ou executez : sudo pro status



The programs included with the Ubuntu system are free software;
the exact distribution terms for each program are described in the
individual files in /usr/share/doc/*/copyright.

Ubuntu comes with ABSOLUTELY NO WARRANTY, to the extent permitted by
applicable law.

To run a command as administrator (user "root"), use "sudo <command>".
See "man sudo_root" for details.

bsanchis@srv-gitlab:~$
```

Installation de gitlab

Pour l'installation de gitlab, je commence par faire un update et upgrade

```
sudo apt update
sudo apt upgrade -y
```

j'installe les dépendances nécessaire

```
sudo apt install -y curl openssh-server ca-certificates tzdata perl
```

Puis on execute le scipt officiel

```
curl https://packages.gitlab.com/install/repositories/gitlab/gitlab-ce/script.deb.sh |
sudo bash
```

Version gratuite et open-source :

```
sudo EXTERNAL_URL="http://192.168.1.10" apt install gitlab-ce
```

```
Lecture des listes de paquets... Fait
Repository configured successfully.
Ready to install packages.
bsanchis@srv-gitlab:~$ sudo EXTERNAL_URL="http://192.168.1.10" apt install gitlab-ce
Lecture des listes de paquets... Fait
Construction de l'arbre des dépendances... Fait
Lecture des informations d'état... Fait
Les NOUVEAUX paquets suivants seront installés :
  gitlab-ce
0 mis à jour, 1 nouvellement installés, 0 à enlever et 0 non mis à jour.
Il est nécessaire de prendre 1 413 Mo dans les archives.
Après cette opération, 4 148 Mo d'espace disque supplémentaires seront utilisés.
Réception de :1 https://packages.gitlab.com/gitlab/gitlab-ce/ubuntu/noble noble/main amd64 gitlab-ce amd64 18.10.1-ce.0 [1 4
13 MB]
1 413 Mo réceptionnés en 42s (33,8 Mo/s)
Sélection du paquet gitlab-ce précédemment désélectionné.
(Lecture de la base de données... 87751 fichiers et répertoires déjà installés.)
Préparation du dépaquetage de .../gitlab-ce_18.10.1-ce.0_amd64.deb ...
Dépaquetage de gitlab-ce (18.10.1-ce.0) ...

Progression : [ 20%] [###################.....................................................................]
```

```
        :c:                        ,cc'
       :ccc:                      'cccc.
      :ccccc,                     cccccc
     .ccccccc                    :cccccc:
    ccccccccc:                  .ccccccccc'
   :cccccccccc;..............'cccccccccc'
  ccccccccccccccccccccccccccccccccccccccc'
 :ooolcccccccccccccccccccccccccccccccccllooo
 ooooooollcccccccccccccccccccccccccloooooooo
 ;ooooooooollccccccccccccccccccclooooooooool
  oooooooooooolcccccccccccccloooooooooooooo.
   .oooooooooooolcccccccllooooooooooooo;
      coooooooooooolllooooooooooooo.
         loooooooodxkkxddooooooooo.
           .ooodxkkkkkkkkkxdooo;
              .kkkkkkkkkkkk:
                 ;kkkkkkx
                    :d

Thank you for installing GitLab!
GitLab should be available at http://192.168.1.10

For a comprehensive list of configuration options please see the Omnibus GitLab readme
https://gitlab.com/gitlab-org/omnibus-gitlab/blob/master/README.md

Help us improve the installation experience, let us know how we did with a 1 minute survey:
https://gitlab.fra1.qualtrics.com/jfe/form/SV_6kVqZANThUQ1bZb?installation=omnibus&release=18-10

Scanning processes...
Scanning candidates...
Scanning linux images...

Running kernel seems to be up-to-date.

Restarting services...

Service restarts being deferred:
 /etc/needrestart/restart.d/dbus.service
 systemctl restart systemd-logind.service
 systemctl restart unattended-upgrades.service

No containers need to be restarted.

User sessions running outdated binaries:
 bsanchis @ session #1: login[822]
 bsanchis @ session #3: sshd[1340]
 bsanchis @ user manager service: systemd[973]

No VM guests are running outdated hypervisor (qemu) binaries on this host.
bsanchis@srv-gitlab:~$
```

Je récupère le mot de passe du root pour me connecter sur l'interface web.

```
sudo cat /etc/gitlab/initial_root_password
```

Enfin, je tape en URL l'ip statique et je connecte sur le compte root.

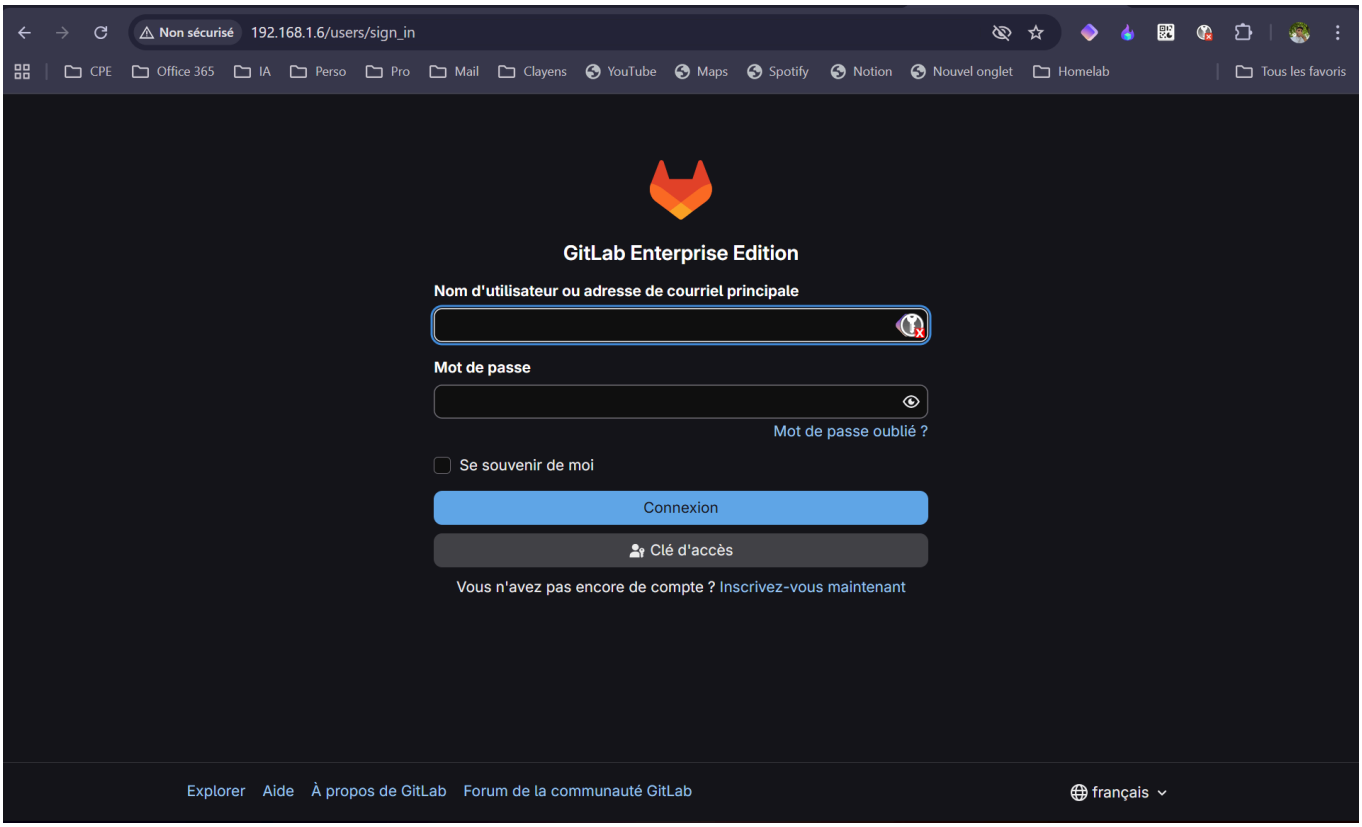

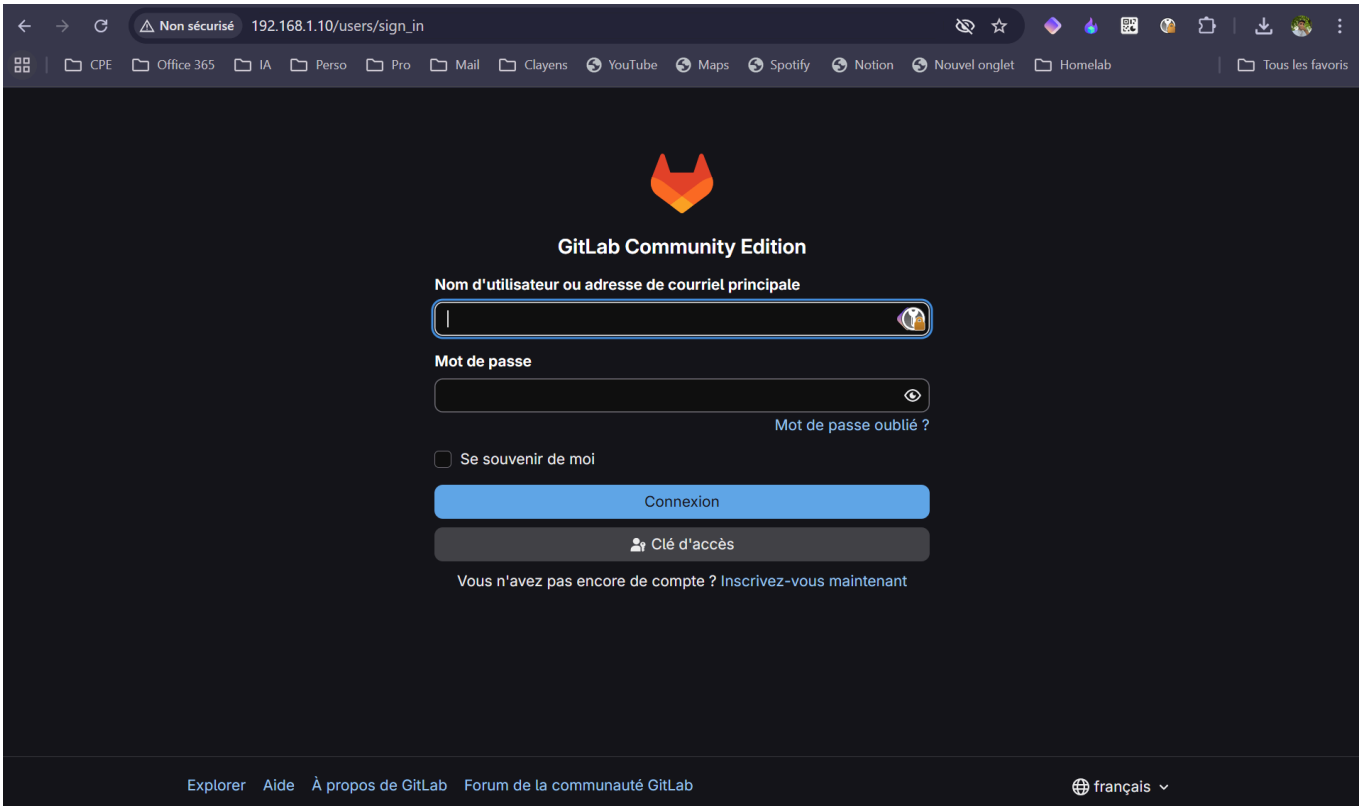

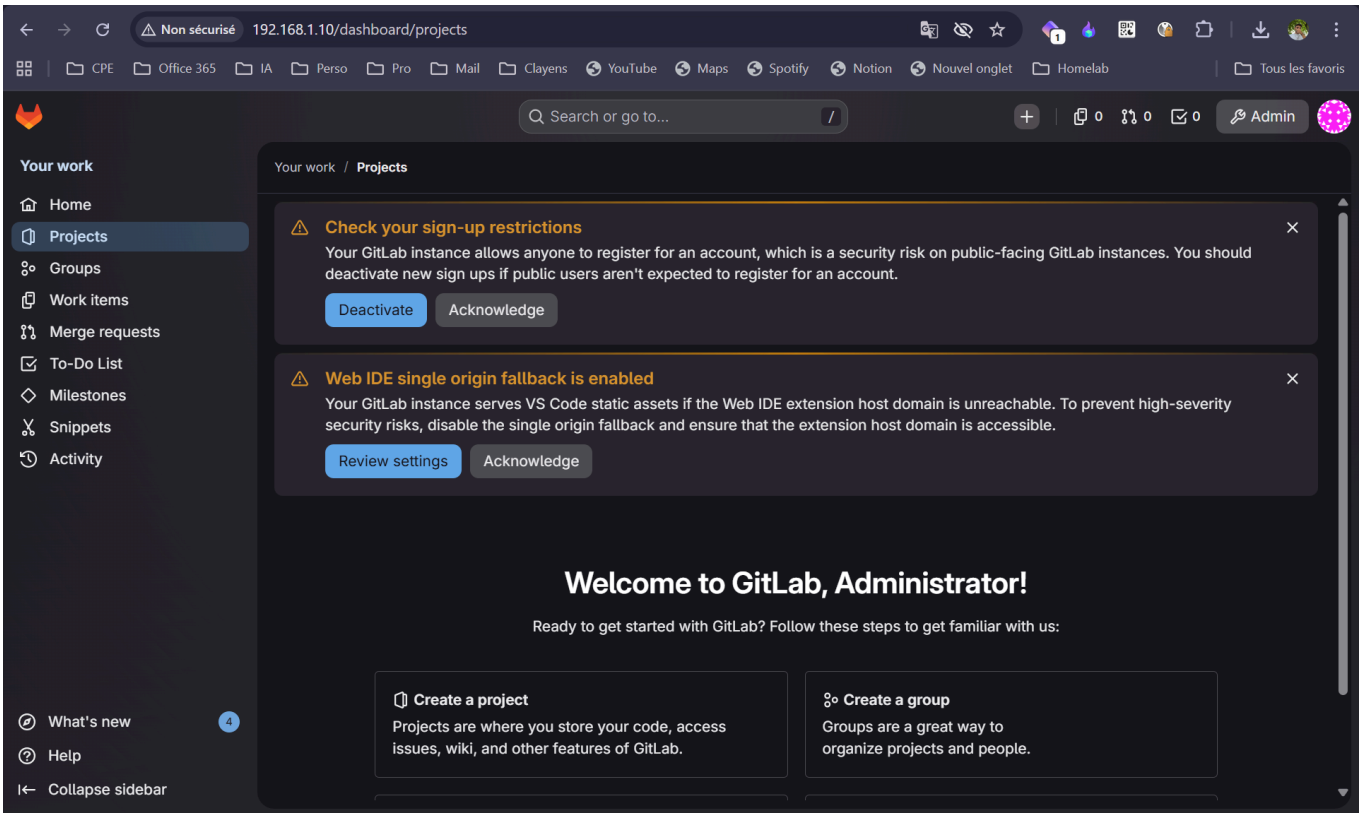

Commandes utiles

```
sudo gitlab-ctl status
sudo gitlab-ctl restart
sudo gitlab-ctl reconfigure
```

```
sudo grep "external_url" /etc/gitlab/gitlab.rb
```